

Rendiconto Pubblicato Elaborabile Spese per Capitolo di Spesa e C.O.F.O.G.

Esponde in formato elaborabile gli importi di Competenza, Cassa e Residuo, relativi al Conto Consuntivo per Capitoli/Piani di Gestione delle Amministrazioni Centrali di Spesa e per la Classificazione Funzionale.

Nelle pagine seguenti sono descritti lo schema DFM di modellazione del dataset, i fatti e gli attributi dimensionali di interesse presenti nello schema stesso, seguiti da informazioni di dettaglio sui campi che costituiscono il dataset esposto. I campi del dataset possono corrispondere ad attributi d'analisi (i.e. attributi descrittivi, associati a un fatto o ad un attributo dimensionale di interesse, e attributi derivati) o a misure d'analisi (i.e. misure proprie di uno degli schemi di fatto presenti nello schema e misure derivate).

Schema DFM

Lo schema DFM descrive i livelli di aggregazione gerarchica degli eventi oggetto di analisi negli schemi di fatto di riferimento.

Nella rappresentazione grafica dello schema DFM sono state adottate le seguenti convenzioni grafiche:

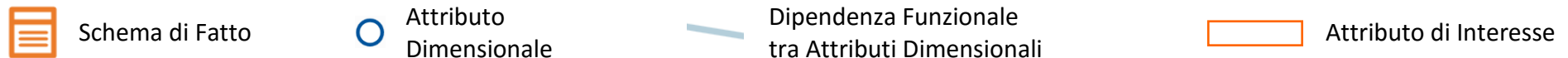

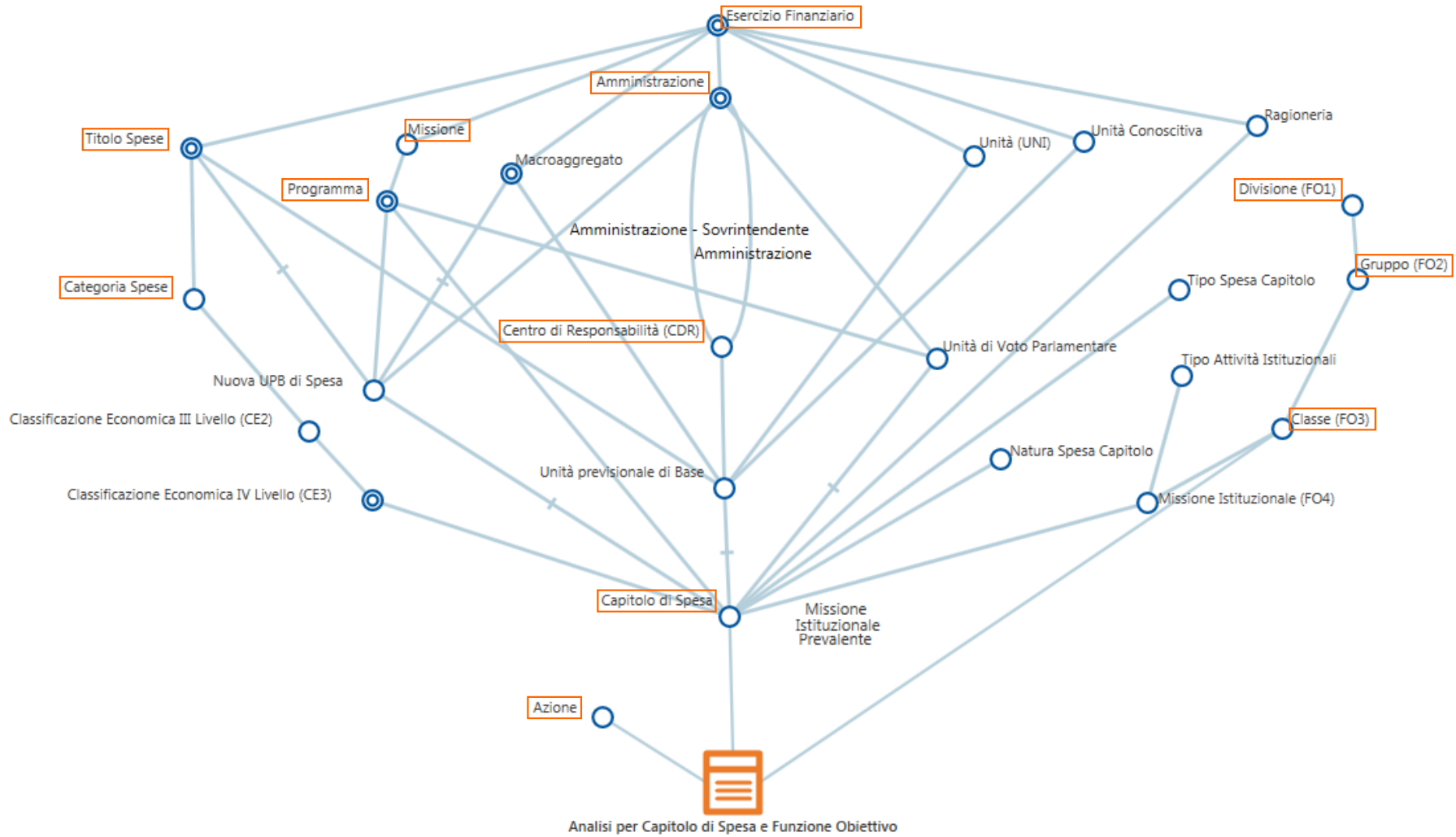

Fatti

Analisi per Capitolo di Spesa e Funzione Obiettivo

Misure di stanziamento ripartite per classificazione funzionale (COFOG).

Attributi Dimensionali

Nome	Descrizione
Amministrazione	Organo istituzionale dello Stato preposto, nel corso di un Esercizio Finanziario, all'amministrazione della spesa e/o dell'entrata.
Azione	Le azioni costituiscono un livello di dettaglio dei programmi di spesa che specifica ulteriormente la finalita' della spesa rispetto a quella individuata in ciascun programma, tenendo conto della legislazione vigente. Ogni singola Amministrazione individua in un Azione un ulteriore livello di dettaglio dei programmi di spesa. La classificazione delle misure per Azione è applicata a partire dall'esercizio finanziario 2017, per il pregresso le misure manterranno la sola classificazione per Piano Gestione. Riferimento legge 196 del 2009.
Capitolo di Spesa	Unità contabile rilevante ai soli fini della gestione e della rendicontazione.
Categoria Spese	Aggregazione di più capitoli aventi natura economica omogenea. Le categorie sono presentate in un quadro contabile allegato allo stato di previsione del Ministero del Tesoro, al fine di una classificazione economica. Esse sono pari a venti di cui dodici del Titolo I, sette del Titolo II e una del Titolo III.
Centro di Responsabilità (CDR)	Il Centro di responsabilità amministrativa è l'unità organizzativa di livello dirigenziale generale cui vengono assegnate le risorse finanziarie, umane e strumentali. Secondo l'art. 21, comma 2, della Legge n. 196/2009 corrispondono all'unità organizzativa di primo livello dei Ministeri, ai sensi dell'articolo 3 del Decreto Legislativo n. 300/1999.
Classe (FO3)	Terzo livello della classificazione funzionale delle spese per funzioni obiettivo (Classificazione COFOG). Rappresenta le principali aree d'intervento in cui si articolano gli obiettivi primari, istituzionali e non, che lo Stato persegue.
Divisione (FO1)	Primo livello della classificazione funzionale delle spese per funzioni obiettivo (Classificazione COFOG). Rappresenta gli obiettivi primari, istituzionali e non, che lo Stato persegue.
Esercizio Finanziario	Rappresenta l'intero ciclo di vita del Bilancio costituito dalle fasi di Formazione, Gestione e Consuntivo.
Gruppo (FO2)	Secondo livello della classificazione funzionale delle spese per funzioni obiettivo (Classificazione COFOG). Rappresentano i settori in cui si articolano gli obiettivi primari, istituzionali e non, che lo Stato persegue.

Missione	Unità di classificazione del bilancio che rappresenta le funzioni principali e gli obiettivi strategici perseguiti con la spesa pubblica. Forniscono una rappresentazione politico-funzionale del bilancio, necessaria per rendere più trasparenti le grandi voci di spesa e per meglio comunicare le grandi direttrici di azione. Le missioni possono essere attribuite ad un singolo ministero o a più ministeri. Il bilancio viene presentato in base alle missioni a partire dal 2008.
Programma	Unità di classificazione del bilancio sottostante le missioni. I programmi rappresentano aggregati omogenei di attività svolte per il perseguimento di predefiniti obiettivi. Ciascun programma rappresenta un prodotto e/o servizio o un intervento nell'economia e nella società. Di norma, i programmi sono specifici di ciascuna Amministrazione; in taluni limitati casi, sono condivisi tra più Amministrazioni.
Titolo Spese	Primo livello della classificazione economica della spesa: il Titolo di spesa rappresenta la classificazione della spesa secondo la sua destinazione economica. In base a questa classificazione, le spese si distinguono in tre titoli. Più precisamente, nel Titolo I (spese correnti) confluiscono le spese rivolte al funzionamento dello Stato ed alla realizzazione dei servizi istituzionali, mentre nel Titolo II (spese in conto capitale) le spese per investimenti, le concessioni di crediti ed anticipazioni, sia per finalità "produttive" che per finalità "non produttive". Il Titolo III è relativo al rimborso di prestiti.

Attributi d'analisi

Nome colonna CSV	Nome attributo descrittivo	Descrizione attributo descrittivo	Attributo dimensionale o fatto di riferimento
Esercizio Finanziario	Anno di Gestione	Esercizio Finanziario di riferimento.	Esercizio Finanziario
Codice Amministrazione	Codice Stato di Previsione	Codice dello Stato di Previsione. Ciascun Stato di Previsione corrisponde a una Amministrazione.	Amministrazione
Descrizione Amministrazione	Descrizione Amministrazione Integrale	Denominazione estesa dell'Amministrazione a cui corrisponde lo stato di previsione.	Amministrazione
Codice Centro Responsabilità	Codice Centro di Responsabilità	Codice identificativo del Centro di Responsabilità (CDR).	Centro di Responsabilità (CDR)
Descr. Centro Responsabilità	Descrizione Centro di Responsabilità Integrale	Descrizione integrale del Centro di Responsabilità (CDR).	Centro di Responsabilità (CDR)
Codice Azione	Codice Azione	Codice identificativo dell'Azione.	Azione
Azione	Descrizione Azione	Descrizione Azione.	Azione
Numero Capitolo	Numero Capitolo di Spesa	Indica il numero che individua il Capitolo di Spesa.	Capitolo di Spesa

Descrizione Capitolo	Descrizione Capitolo di Spesa Corrente Integrale	Descrizione integrale del Capitolo di Spesa.	Capitolo di Spesa
Codice Missione	Codice Missione	Codice identificativo della Missione.	Missione
Descrizione Missione	Descrizione Missione	Descrizione della Missione.	Missione
Codice Programma	Codice Programma	Codice identificativo del Programma di spesa.	Programma
Descrizione Programma	Descrizione Programma	Descrizione del Programma.	Programma
Codice Titolo di Spesa	Codice Titolo Spese	Codice identificativo del Titolo di Spesa.	Titolo Spese
Descr. Titolo di Spesa	Descrizione Titolo Spese Integrale	Descrizione integrale del Titolo di Spesa.	Titolo Spese
Codice Categoria Economica	Codice Categoria Spese	Codice identificativo della Categoria delle Spese.	Categoria Spese
Descr. Categoria Economica	Descrizione Categoria Spese Integrale	Descrizione integrale della Categoria delle Spese.	Categoria Spese
Codice Divisione COFOG (LIV1)	Codice Divisione (FO1)	Codice identificativo della Divisione che rappresenta il primo livello della Funzione Obiettivo.	Divisione (FO1)
Descr. Divisione COFOG (LIV1)	Descrizione Divisione (FO1)	Descrizione della Divisione che rappresenta il primo livello della Funzione Obiettivo.	Divisione (FO1)
Codice Gruppo COFOG (LIV2)	Codice Gruppo (FO2)	Codice identificativo del Gruppo che rappresenta il secondo livello della Funzione Obiettivo.	Gruppo (FO2)
Descr. Gruppo COFOG (LIV2)	Descrizione Gruppo (FO2)	Descrizione del Gruppo che rappresenta il secondo livello della Funzione Obiettivo.	Gruppo (FO2)
Codice Classe COFOG (LIV3)	Codice Classe (FO3)	Codice identificativo della Classe che rappresenta il terzo livello della Funzione Obiettivo.	Classe (FO3)
Descr. Classe COFOG (LIV3)	Descrizione Classe (FO3)	Descrizione della Classe che rappresenta il terzo livello della Funzione Obiettivo.	Classe (FO3)

Misure d'analisi

Nome colonna CSV	Nome misura	Descrizione misura	Evento di riferimento
Percentuale ripartizione COFOG	Percentuale ripartizione COFOG	Percentuale con la quale un capitolo si ripartisce rispetto alle funzioni obiettivo che gli sono attribuite.	Analisi per Capitolo di Spesa e Funzione Obiettivo
CP Impegnato a Rendiconto	CP Impegnato a Rendiconto	Impegnato in conto competenza calcolato come da Rendiconto ovvero come importo derivante dall'ammontare delle somme pagate in C/C e delle somme rimaste da pagare in C/C.	Analisi per Capitolo di Spesa e Funzione Obiettivo
Stanziamiento Iniziale CP A1	Stanziamiento in CC di LB 1 anno	Stanziamiento di competenza di Legge di Bilancio di primo anno. Somma dello Stanziamiento di competenza di Disegno di Legge di Bilancio di primo anno e delle Note di Variazioni attive di competenza primo anno.	Analisi per Capitolo di Spesa e Funzione Obiettivo
Stanziamiento Iniziale CS A1	Stanziamiento di Cassa di LB 1 anno	Stanziamiento di cassa di Legge di Bilancio di primo anno. Somma dello Stanziamiento di cassa di Disegno di Legge di Bilancio di primo anno Esercizio di Riferimento e delle Note di Variazioni attive di cassa primo anno Esercizio di Riferimento.	Analisi per Capitolo di Spesa e Funzione Obiettivo
Stanziamiento Definitivo CP A1	Stanziamiento in CC Definitivo 1 Anno	Somma dello Stanziamiento di competenza di Legge di Bilancio di primo anno e delle variazioni definitive di competenza. Stanziamiento in CC LB primo anno + Variazioni in CC Definitive primo anno (Variazione in CC Atti Definitivi primo anno + Variazione in CC PASS Approvato primo anno).	Analisi per Capitolo di Spesa e Funzione Obiettivo
Stanziamiento Definitivo CS A1	Stanziamiento di Cassa Definitivo 1 Anno	Stanziamiento corrente definitivo di cassa. È dato dalla somma dell'autorizzato di cassa di Legge di Bilancio e delle variazioni definitive di cassa.	<i>Misura Derivata</i>
Totale Pagato CP	Totale Pagato in CC	Importo pagato in C/C comprensivo delle eventuali Eccedenze di pagato in C/C (Pagato in C/C con O.P. + Pagato in C/C con O.A. + Pagato in C/C con N.I. + Pagato in C/C con R.S.F. + Eccedenze di pagato in C/C).	<i>Misura Derivata</i>
Totale Pagato RS	Totale Pagato in CR	Importo pagato in C/R comprensivo delle eventuali Eccedenze di pagato in C/R (Pagato in C/R con O.P. + Pagato in C/R con O.A. + Pagato in C/R con N.I. + Pagato in C/R con R.S.F. + Eccedenze di pagato in C/R).	<i>Misura Derivata</i>
Residui al 31-12	Residui al 31/12	Importo derivante dai residui insoluti alla data di chiusura dell'Esercizio Finanziario di riferimento, risultante dalla somma del rimasto da pagare in C/C e C/R.	Analisi per Capitolo di Spesa e Funzione Obiettivo