

Disegno Legge di Bilancio Presentato Elaborabile Spese

Esponde in formato elaborabile gli importi di Competenza, Cassa e Residuo, relativi al Disegno di Legge di Bilancio Integrato triennale, presenti negli allegati tecnici per capitoli delle Amministrazioni Centrali di Spesa.

Nelle pagine seguenti sono descritti lo schema DFM di modellazione del dataset, i fatti e gli attributi dimensionali di interesse presenti nello schema stesso, seguiti da informazioni di dettaglio sui campi che costituiscono il dataset esposto. I campi del dataset possono corrispondere ad attributi d'analisi (i.e. attributi descrittivi, associati a un fatto o ad un attributo dimensionale di interesse, e attributi derivati) o a misure d'analisi (i.e. misure proprie di uno degli schemi di fatto presenti nello schema e misure derivate).

Schema DFM

Lo schema DFM descrive i livelli di aggregazione gerarchica degli eventi oggetto di analisi negli schemi di fatto di riferimento.

Nella rappresentazione grafica dello schema DFM sono state adottate le seguenti convenzioni grafiche:



Schema di Fatto



Attributo
Dimensionale



Dipendenza Funzionale
tra Attributi Dimensionali



Attributo di Interesse

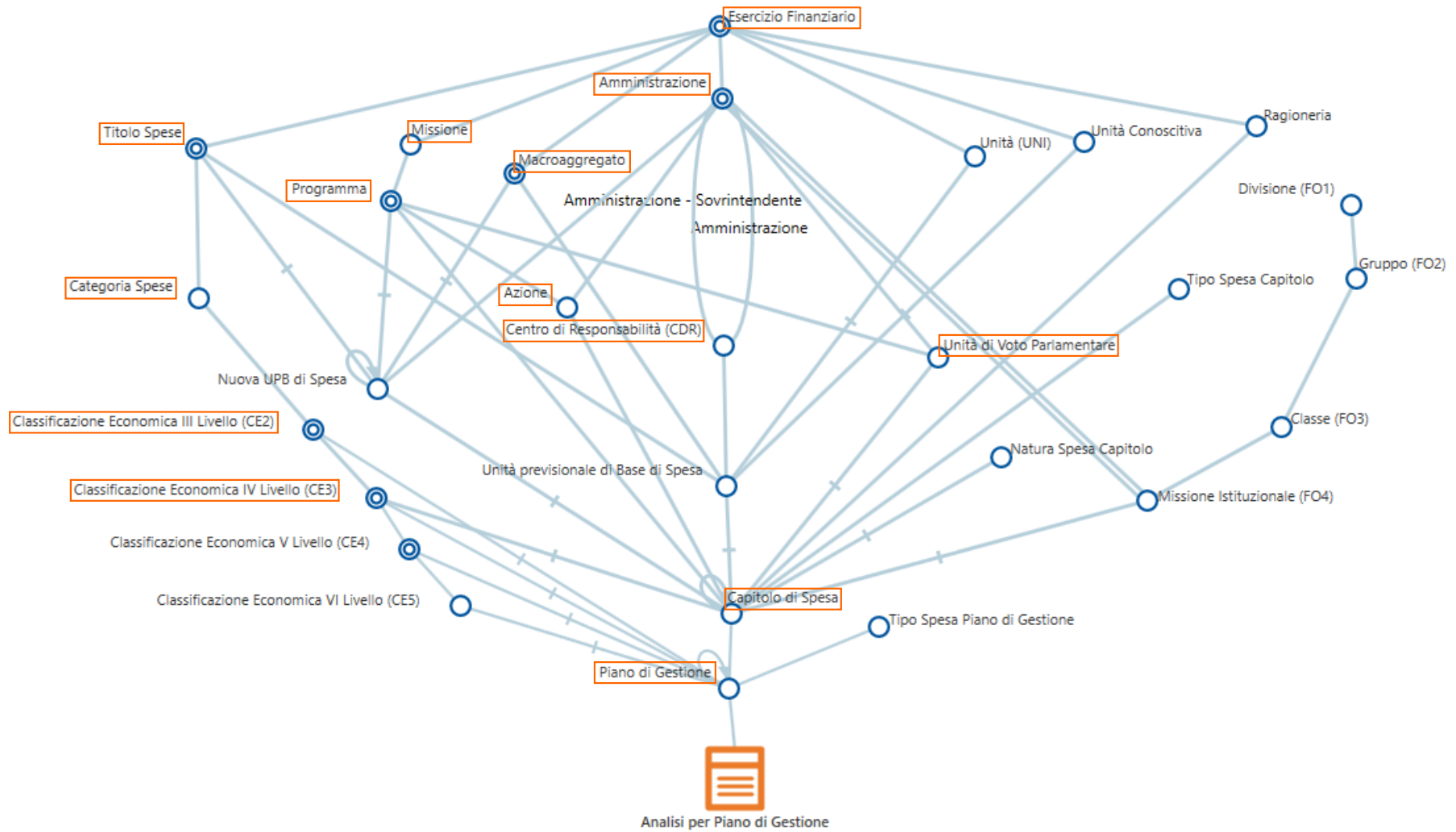

Fatti

Analisi per Piano di Gestione

Le misure riportate riguardano i dati contabili di competenza triennale, cassa, residui e di regolazione debitoria aggregati per piano di gestione.

Attributi Dimensionali

Nome	Descrizione
Amministrazione	Organo istituzionale dello Stato preposto, nel corso di un Esercizio Finanziario, all'amministrazione della spesa e/o dell'entrata.
Azione	Le azioni costituiscono un livello di dettaglio dei programmi di spesa che specifica ulteriormente la finalità della spesa rispetto a quella individuata in ciascun programma, tenendo conto della legislazione vigente. Ogni singola Amministrazione individua in una Azione un ulteriore livello di dettaglio dei programmi di spesa.
Capitolo di Spesa	Unità contabile rilevante ai soli fini della gestione e della rendicontazione.
Categoria Spese	Aggregazione di più capitoli aventi natura economica omogenea. Le categorie sono presentate in un quadro contabile allegato allo stato di previsione del Ministero del Tesoro, al fine di una classificazione economica. Esse sono pari a venti di cui dodici del Titolo I, sette del Titolo II e una del Titolo III.
Centro di Responsabilità (CDR)	Il Centro di responsabilità amministrativa è l'unità organizzativa di livello dirigenziale generale cui vengono assegnate le risorse finanziarie, umane e strumentali. Secondo l'art. 21, comma 2, della Legge n. 196/2009 corrispondono all'unità organizzativa di primo livello dei Ministeri, ai sensi dell'articolo 3 del Decreto Legislativo n. 300/1999.
Classificazione Economica III Livello (CE2)	Il terzo livello della classificazione economica delle spese per le Amministrazioni Centrali (nota nell'area Bilancio come CE2) costituisce un dettaglio della classificazione economica delle spese di secondo livello (Categoria Spese di Amministrazione Centrale). Tale livello di classificazione si applica solo ai Piani di Gestione di Spesa.
Classificazione Economica IV Livello (CE3)	Il quarto livello della classificazione economica della spesa (nota nell'area Bilancio come CE3), costituisce un dettaglio della classificazione economica delle spese di terzo livello per le Amministrazioni Centrali. Tale livello di classificazione si applica solo ai Piani di Gestione di Spesa.
Esercizio Finanziario	Rappresenta l'intero ciclo di vita del Bilancio costituito dalle fasi di Formazione, Gestione e Consuntivo.

Macroaggregato	In combinazione con l'Amministrazione della Spesa, la Missione e il Programma, costituisce (fino al 2010) il terzo livello dell'Unità di Voto, come suddivisione dei Programmi di un determinato Ministero. I Macroaggregati della spesa corrente (Titolo 1) sono articolati in: spese di funzionamento, per interventi, per trattamenti di quiescenza e altri trattamenti integrativi o sostitutivi di questi ultimi, per oneri del debito pubblico e per oneri comuni. I Macroaggregati per la spesa in conto capitale sono articolati in: spese d'investimento; per oneri comuni; per altre spese.
Missione	Unità di classificazione del bilancio che rappresenta le funzioni principali e gli obiettivi strategici perseguiti con la spesa pubblica. Forniscono una rappresentazione politico-funzionale del bilancio, necessaria per rendere più trasparenti le grandi voci di spesa e per meglio comunicare le grandi direttrici di azione. Le missioni possono essere attribuite ad un singolo ministero o a più ministeri.
Piano di Gestione	Articolazione degli stanziamenti di un capitolo di spesa utilizzata, ove necessario, per una gestione del capitolo ad un livello più analitico.
Programma	Unità di classificazione del bilancio sottostante le missioni. I programmi rappresentano aggregati omogenei di attività svolte per il perseguimento di predefiniti obiettivi. Ciascun programma rappresenta un prodotto e/o servizio o un intervento nell'economia e nella società. Di norma, i programmi sono specifici di ciascuna Amministrazione; in taluni limitati casi, sono condivisi tra più Amministrazioni.
Titolo Spese	Primo livello della classificazione economica della spesa. Il Titolo di spesa rappresenta la classificazione della spesa secondo la sua destinazione economica. In base a questa classificazione, le spese si distinguono in tre titoli: Titolo I (spese correnti) confluiscono le spese rivolte al funzionamento dello Stato ed alla realizzazione dei servizi istituzionali; Titolo II (spese in conto capitale) le spese per investimenti, le concessioni di crediti ed anticipazioni, sia per finalità "produttive" che per finalità "non produttive"; Titolo III è relativo al rimborso di prestiti.
Unità di Voto Parlamentare	Unità elementare del bilancio di previsione dello Stato, oggetto di approvazione parlamentare. Il disegno di legge del bilancio di previsione espone per l'entrata e, per ciascun Ministero per la spesa, le unità di voto parlamentare, determinate rispettivamente dalla Tipologia di entrata e dalle aree omogenee di attività costituite dai Programmi di spesa. Valida dall'esercizio 2011, è stata introdotta dalla legge n. 196/2009 ed è composta, per le spese, da Stato di Previsione (Amministrazione), Missione, Programma.

Attributi d'analisi

Nome colonna CSV	Nome attributo descrittivo	Descrizione attributo descrittivo	Attributo dimensionale o fatto di riferimento
Esercizio Finanziario	Anno di Gestione	Esercizio Finanziario di riferimento.	Esercizio Finanziario
Stato di Previsione	Codice Stato di Previsione	Codice dello Stato di Previsione. Ciascun Stato di Previsione corrisponde a una Amministrazione.	Amministrazione
Amministrazione	Descrizione Amministrazione Integrale	Denominazione estesa dell'Amministrazione a cui corrisponde lo stato di previsione.	Amministrazione

Unità di voto 1° livello	Codice UdV 1° Livello	Codice della Missione, nell'ambito dell'Unità di Voto parlamentare dell'Amministrazione di competenza.	Unità di Voto Parlamentare
Unità di voto 2° livello	Codice UdV 2° Livello	Codice del Programma, nell'ambito dell'Unità di Voto parlamentare dell'Amministrazione di competenza.	Unità di Voto Parlamentare
Numero Capitolo di Spesa	Numero Capitolo di Spesa	Indica il numero che individua il Capitolo di Spesa.	Capitolo di Spesa
Capitolo di Spesa	Descrizione Capitolo di Spesa Corrente Integrale	Descrizione integrale del Capitolo di Spesa.	Capitolo di Spesa
Numero Piano di Gestione	Numero Piano di Gestione	Numero Piano di Gestione.	Piano di Gestione
Piano di Gestione	Descrizione Piano di Gestione Corrente Integrale	Denominazione integrale del Piano di Gestione.	Piano di Gestione
Codice Titolo	Codice Titolo Spese	Codice identificativo del Titolo di Spesa.	Titolo Spese
Titolo	Descrizione Titolo Spese Integrale	Descrizione integrale del Titolo di Spesa.	Titolo Spese
Codice Categoria	Codice Categoria Spese	Codice identificativo della Categoria delle Spese.	Categoria Spese
Categoria	Descrizione Categoria Spese Integrale	Descrizione integrale della Categoria delle Spese.	Categoria Spese
Codice CE 2° Livello	Codice Classificazione Economica III Livello (CE2)	Codice del terzo livello della classificazione economica delle spese per le Amministrazioni Centrali (nota nell'area Bilancio come CE2) che costituisce un dettaglio della classificazione economica delle spese di secondo livello (Categoria Spese di Amministrazione Centrale). Tale livello di classificazione si applica solo ai Piani di Gestione di Spesa. La classificazione economica del piano di gestione deve essere concorde con quella del capitolo che lo contiene.	Classificazione Economica III Livello (CE2)
CE 2° Livello	Descrizione Classificazione Economica III Livello Integrale (CE2)	Descrizione della classificazione economica di secondo livello rispetto alla categoria di spesa/entrata e di terzo livello rispetto al titolo di spesa/entrata relativa al capitolo di bilancio.	Classificazione Economica III Livello (CE2)



Codice CE 3° Livello

Codice Classificazione Economica IV Livello (CE3)

Codice del quarto livello della classificazione economica della spesa (nota nell'area Bilancio come CE3), costituisce un dettaglio della classificazione economica delle spese di terzo livello per le Amministrazioni Centrali. Tale livello di classificazione si applica solo ai Piani di Gestione di Spesa. La classificazione economica del piano di gestione deve essere concorde con quella del capitolo che lo contiene.

Classificazione Economica IV Livello (CE3)

CE 3° Livello	Descrizione Classificazione Economica IV Livello Integrale (CE3)	Descrizione della classificazione economica di terzo livello rispetto alla categoria di spesa/entrata e di quarto livello rispetto al titolo di spesa/entrata relativa al capitolo di bilancio.	Classificazione Economica IV Livello (CE3)
Codice Puntato CE	Codice Puntato CE	Concatenazione del Codice Categoria, della Classificazione Economica CE2, della Classificazione Economica CE3, del minimo Piano di Gestione attivo del Capitolo. Viene utilizzato al fine dell'esposizione nei documenti elaborabili pubblicati sul sito dell'RGs e rappresenta la Classificazione Economica CE3 di riferimento del Capitolo, così come avviene negli atti dovuti pubblicati nella Gazzetta Ufficiale.	<i>Attributo Derivato</i>
Codice Missione	Codice Missione	Codice identificativo della Missione.	Missione
Missione	Descrizione Missione	Descrizione della Missione.	Missione
Codice Programma	Codice Programma	Codice identificativo del Programma.	Programma
Programma	Descrizione Programma	Descrizione del Programma.	Programma
Codice Macroaggregato	Codice Macroaggregato	Codice della Voce della Classificazione Macroaggregato (MAC).	Macroaggregato
Macroaggregato	Descrizione Macroaggregato	Descrizione della Voce della Classificazione Macroaggregato (MAC).	Macroaggregato
Codice Centro Responsabilità	Codice Centro di Responsabilità	Codice identificativo del Centro di Responsabilità (CDR).	Centro di Responsabilità (CDR)
Centro Responsabilità	Descrizione Centro di Responsabilità Integrale	Descrizione integrale dell'ufficio responsabile della gestione dei Capitoli di Spesa dell'Amministrazione Centrale (CDR).	Centro di Responsabilità (CDR)
Codice Azione	Codice Azione	Codice identificativo dell'Azione.	Azione
Azione	Descrizione Azione	Descrizione dell'Azione.	Azione

Misure d'analisi

Nome colonna CSV	Nome misura	Descrizione misura	Evento di riferimento
PLB legislazione vigente CP A1	CP Prog. Legge Bil. L.V. 1 anno	Somma di: Stanziamenti Iniziali, Proiezioni, Variazioni alla Legislazione vigente, Proposte e Revisioni per Adeguamento alla Legislazione vigente di CP primo anno.	<i>Misura Derivata</i>
PLB legislazione vigente CP A2	CP Prog. Legge Bil. L.V. 2 anno	Somma di: Stanziamenti Iniziali, Proiezioni, Variazioni alla Legislazione vigente, Proposte e Revisioni per Adeguamento alla Legislazione vigente di CP secondo anno.	<i>Misura Derivata</i>
PLB legislazione vigente CP A3	CP Prog. Legge Bil. L.V. 3 anno	Somma di: Stanziamenti Iniziali, Proiezioni, Variazioni alla Legislazione vigente, Proposte e Revisioni per Adeguamento alla Legislazione vigente di CP terzo anno.	<i>Misura Derivata</i>
PLB legislazione vigente CS A1	CS Prog. Legge Bil. L.V. 1 anno	Somma di: Stanziamenti Iniziali, Proiezioni, Variazioni alla Legislazione vigente, Proposte e Revisioni per Adeguamento alla Legislazione vigente di CS primo anno.	<i>Misura Derivata</i>
PLB legislazione vigente CS A2	CS Prog. Legge Bil. L.V. 2 anno	Somma di: Stanziamenti Iniziali, Proiezioni, Variazioni alla Legislazione vigente, Proposte e Revisioni per Adeguamento alla Legislazione vigente di CS secondo anno.	<i>Misura Derivata</i>
PLB legislazione vigente CS A3	CS Prog. Legge Bil. L.V. 3 anno	Somma di: Stanziamenti Iniziali, Proiezioni, Variazioni alla Legislazione vigente, Proposte e Revisioni per Adeguamento alla Legislazione vigente di CS terzo anno.	<i>Misura Derivata</i>
PLB legislazione vigente RS A1	RS Prog. Legge Bil. L.V. 1 anno	Somma di: Stanziamenti Iniziali, Proiezioni, Variazioni alla Legislazione vigente, Proposte e Revisioni per Adeguamento alla Legislazione vigente di RS primo anno.	<i>Misura Derivata</i>
Rimodulazioni CP A1	CP Rimodulazioni - art.23. c3 a 1 anno	Importo di variazione di Revisioni PLB per Rimodulazioni (Tipo esposizione <> 0) competenza primo anno.	<i>Misura Derivata</i>
Rimodulazioni CP A2	CP Rimodulazioni - art.23. c3 a 2 anno	Importo di variazione di Revisioni PLB per Rimodulazioni (Tipo esposizione <> 0) competenza secondo anno.	<i>Misura Derivata</i>
Rimodulazioni CP A3	CP Rimodulazioni - art.23. c3 a 3 anno	Importo di variazione di Revisioni PLB per Rimodulazioni (Tipo esposizione <> 0) competenza terzo anno.	<i>Misura Derivata</i>
Rimodulazioni CS A1	CS Rimodulazioni - art.23. c3 a 1 anno	Importo di variazione di Revisioni PLB per Rimodulazioni (Tipo esposizione <> 0) cassa primo anno.	<i>Misura Derivata</i>

Rimodulazioni CS A2	CS Rimodulazioni - art.23. c3 a 2 anno	Importo di variazione di Revisioni PLB per Rimodulazioni (Tipo esposizione <> 0) casa secondo anno.	<i>Misura Derivata</i>
Rimodulazioni CS A3	CS Rimodulazioni - art.23. c3 a 3 anno	Importo di variazione di Revisioni PLB per Rimodulazioni (Tipo esposizione <> 0) casa terzo anno.	<i>Misura Derivata</i>
Var. Manovra Sez. II CP A1	CP Variazioni Manovra 1 anno	Variazione di Competenza di Sezione II dovuta a Variazioni alle tabelle ex DLS per il primo anno.	Analisi per Piano di Gestione
Var. Manovra Sez. II CP A2	CP Variazioni Manovra 2 anno	Variazione di Competenza di Sezione II dovuta a Variazioni alle tabelle ex DLS per il secondo anno.	Analisi per Piano di Gestione
Var. Manovra Sez. II CP A3	CP Variazioni Manovra 3 anno	Variazione di Competenza di Sezione II dovuta a Variazioni alle tabelle ex DLS per il terzo anno.	Analisi per Piano di Gestione
Var. Manovra Sez. II CS A1	CS Variazioni Manovra 1 anno	Variazione di Cassa di Sezione II dovuta a Variazioni alle tabelle ex DLS per il primo anno.	Analisi per Piano di Gestione
Var. Manovra Sez. II CS A2	CS Variazioni Manovra 2 anno	Variazione di Cassa di Sezione II dovuta a Variazioni alle tabelle ex DLS per il secondo anno.	Analisi per Piano di Gestione
Var. Manovra Sez. II CS A3	CS Variazioni Manovra 3 anno	Variazione di Cassa di Sezione II dovuta a Variazioni alle tabelle ex DLS per il terzo anno.	Analisi per Piano di Gestione
DLB Sezione II CP A1	CP PLB Sezione II 1 anno	Stanziamiento totale di competenza di DLB primo anno per la Sezione II.	<i>Misura Derivata</i>
DLB Sezione II CP A2	CP PLB Sezione II 2 anno	Stanziamiento totale di competenza di DLB secondo anno per la Sezione II.	<i>Misura Derivata</i>
DLB Sezione II CP A3	CP PLB Sezione II 3 anno	Stanziamiento totale di competenza di DLB terzo anno per la Sezione II.	<i>Misura Derivata</i>
DLB Sezione II CS A1	CS PLB Sezione II 1 anno	Stanziamiento totale di cassa di DLB primo anno per la Sezione II.	<i>Misura Derivata</i>
DLB Sezione II CS A2	CS PLB Sezione II 2 anno	Stanziamiento totale di cassa di DLB secondo anno per la Sezione II.	<i>Misura Derivata</i>
DLB Sezione II CS A3	CS PLB Sezione II 3 anno	Stanziamiento totale di cassa di DLB terzo anno per la Sezione II.	<i>Misura Derivata</i>
DLB Sezione II RS A1	RS PLB Sezione II 1 anno	E' dato dalla seguente somma: RS PLB Calcolati + RS Variazioni Leg. vigente + RS PLB Proposte + RS PLB Revisioni.	<i>Misura Derivata</i>
Effetti fin. DLB Sez. I CP A1	CP Effetti finanziari PLB 1 anno	Variazione di Competenza dovuta agli effetti finanziari del DLB primo anno per la Sezione I.	Analisi per Piano di Gestione

Effetti fin. DLB Sez. I CP A2	CP Effetti finanziari PLB 2 anno	Variazione di Competenza dovuta agli effetti finanziari del DLB secondo anno per la Sezione I.	Analisi per Piano di Gestione
Effetti fin. DLB Sez. I CP A3	CP Effetti finanziari PLB 3 anno	Variazione di Competenza dovuta agli effetti finanziari del DLB terzo anno per la Sezione I.	Analisi per Piano di Gestione
Effetti fin. DLB Sez. I CS A1	CS Effetti finanziari PLB 1 anno	Variazione di Cassa dovuta agli effetti finanziari del DLB primo anno per la Sezione I.	Analisi per Piano di Gestione
Effetti fin. DLB Sez. I CS A2	CS Effetti finanziari PLB 2 anno	Variazione di Cassa dovuta agli effetti finanziari del DLB secondo anno per la Sezione I.	Analisi per Piano di Gestione
Effetti fin. DLB Sez. I CS A3	CS Effetti finanziari PLB 3 anno	Variazione di Cassa dovuta agli effetti finanziari del DLB terzo anno per la Sezione I.	Analisi per Piano di Gestione
DLB Integrato CP A1	CP DLB Integrato 1 anno	Stanziamiento di competenza di DLB integrato primo anno.	Analisi per Piano di Gestione
DLB Integrato CP A2	CP DLB Integrato 2 anno	Stanziamiento di competenza di DLB integrato secondo anno.	Analisi per Piano di Gestione
DLB Integrato CP A3	CP DLB Integrato 3 anno	Stanziamiento di competenza di DLB integrato terzo anno.	Analisi per Piano di Gestione
DLB Integrato CS A1	CS DLB Integrato 1 anno	Stanziamiento di cassa di DLB integrato primo anno.	Analisi per Piano di Gestione
DLB Integrato CS A2	CS DLB Integrato 2 anno	Stanziamiento di cassa di DLB integrato secondo anno.	Analisi per Piano di Gestione
DLB Integrato CS A3	CS DLB Integrato 3 anno	Stanziamiento di cassa di DLB integrato terzo anno.	Analisi per Piano di Gestione
DLB Integrato RS A1	RS DLB Integrato 1 anno	Residui presunti a DLB integrato (RS calcolati PLB + RS variazioni legislazione vigente + RS proposte PLB + RS revisioni PLB) primo anno.	Analisi per Piano di Gestione